

Türkiye Ekopatoloji Dergisi 2004; 10 (1-2): 1-4

Prof. Dr. Nejat Sabuncu: Yaşamı ve nöropatoloji alanındaki çalışmaları

(5.8.1932 Şebinkarahisar, Giresun-4.4.1991 Bornova, İzmir)

Professor Nejat Sabuncu: His life and contributions in the field of neuropathology

H. Uğur Pabuççuoğlu

Dokuz Eylül Üniversitesi Tıp Fakültesi Patoloji Anabilim Dalı, Inciraltı-İzmir

Özet

Prof. Dr. Nejat Sabuncu, Türkiye'de nöropatoloji'nin öncülerinden olan, çok değerli bir bilim adamıdır. Bu makalede kendisinin yaşamı ve nöropatoloji alanındaki katkılarının değerlendirilmiştir.

Summary

Professor Nejat Sabuncu is a honorable scientist who is one of the innovators of neuropathology in Turkey. This article deals with his life and his contributions to the field of neuropathology.

Yaşam öyküsü

Türk patolojisinin çok değerli bilim adamlarından Prof. Dr. Nejat Sabuncu 5.8.1932'de Şebinkarahisar'da doğmuş, 1949 yılında İstanbul Kabataş Erkek Lisesi'ni, 6.10.1955'de İstanbul Üniversitesi Tıp Fakültesi'ni bitirmiştir. Kendisi 1957 yılına değin Sağlık Bakanlığı'nda çalışmış, 1957-1959 yıllarındaki Yedek Subaylık görevinden sonra, 1960 yılına dek Çarşamba hükümet tabipliği yaparak zorunlu hizmetini tamamlamıştır. 1960-1964 yılları arasında İstanbul Üniversitesi Tıp Fakültesi, Patolojik Anatomi Enstitüsü'nde patoloji uzmanlık eğitimi görmüştür.

1964-1965 yıllarında Batı Almanya'nın Lüdenscheid kentinde Städtisches Krankenhaus'da patoloji asistanı olarak çalışmıştır.

Bu tarihten başlayarak 1972 yılına dek Göttingen Üniversitesi Tıp Fakültesi Nöroloji Kliniklerinin Nöropatoloji bölümünde patoloji asistanı olarak görevine devam etmiştir.

1971'de Ege Üniversitesi Tıp Fakültesi'nde doçentlik sınavını vermiş ve sonrasında Türkiye'ye dönerek 17.6.1972'de Prof. Dr. M. Yavuz Aksoy başkanlığındaki Ege Üniversitesi Tıp Fakültesi Patoloji Kürsüsüne doçent olarak atanmıştır. Kendisi, 4.2.1977'de aynı kürsüde profesörlüğe yükselmiştir. Yaklaşık 20 yıl kadar bir süreyle Ege Üniversitesi, Tıp Fakültesi Patoloji Anabilim Dalında öğrenci ve asistan eğitimi yürütmesi yanı sıra, nöropatoloji dalında eğitim ve araştırma çalışmalarını sürdürmüştür, ayrıca Adli Tıp alanında patoloji olarak görev yapmıştır.

Prof. Dr. Nejat Sabuncu erken bir yaşta ve henüz verimli olabilecek bir çağda iken 4 Nisan 1991'de Bornova'da yaşamını yitirmiştir. Evli olan Prof. Dr. Nejat Sabuncu'nun iki oğlu bulunmaktadır (1-3)

Prof. Dr. Nejat Sabuncu, ülkemizde nöropatoloji alanında yetişmiş az sayıdaki seçkin bilim adamlarından birisidir. Nöropatoloji eğitimi o zamanki adıyla Batı Almanya'da tamamlamış, 1972'de yeniden Türkiye'de çalışmaya başlayarak, yine henüz verimli çağında yitirdiğimiz, Türkiye'nin Nöropatoloji alanındaki önemli değerlerinden bir diğeri olan çağdaş ve akılcı Prof. Dr. Behaen Önel (1934-1995) ile birlikte nöropatolojideki öncülüğünü sürdürmüştür (4).



ISSN - 1300 - 7939

Türkiye Ekopatoloji Dergisi

Turkish Journal of Ecopathology
http://www.tepd.org

10. Yıl
10th Year Anniversary

Türkiye Ekopatoloji Dergisi
1995
TEPD

Özel Sayı / Special Issue
Nöropatoloji - Neuropathology



Prof. Dr. Nejat Sabuncu
05.08.1932-04.04.1991

Cilt 10 Sayı 1-2 Sayfa 1-94 Ocak - Haziran 2004
Volume 10 Number 1-2 Pages 1-94 January - June 2004

Ekopatoloji ve İzmir Onkoloji Hastanesi Derneği Yayınıdır.
Official Journal of the Society of Ecopathology and İzmir Oncology Hospital

Resim XXIX-13-14. Prof. Dr. Nejat Sabuncu'nun vefatından 13 yıl sonra TEPD'de çıkan Prof. Dr. H. Uğur Pabuççuoğlu tarafından hazırlanan yazı ve TEPD'nin özel sayısı.

Kaynaklar

1. Canda MŞ. Prof. Dr. Nejat Sabuncu: Yaşamı ve bilimsel çalışmaları: Nörol Bil Derg 1991; 8(1-2): 2-5.
2. Canda MŞ. Ülkemizde Nöropatolojinin Gelişimi. Temel Patoloji IV: Nöropatoloji. Ege Üniversitesi Tıp Fakültesi Yayını/ 142, Bornova, 1992; V.
3. Canda MŞ. Türkiye'de patoloji bilimine hizmeti geçenler: Prof. Dr. Nejat Sabuncu. (Tr Ekopatol Derg 1997; 3(1-2): 66-69.
4. Canda MŞ (Editör). Türkiye Ekopatoloji Dergisi. Nöropatoloji ve Prof. Dr. Nejat Sabuncu Özel Sayısı. 2004; 10(1-2): 1-94.
5. Pabuççuoğlu HU. Prof. Dr. Nejat Sabuncu: Yaşamı ve nöropatoloji alanındaki çalışmaları. Tr Ekopatol Drg 2004; 10(1-2): 1-4.

XXIX Prof. Dr. Dinçer Öğün (1937 Sarıkamış)

Prof. Dr. Dinçer Öğün İÜTF 1963 (Resim XXIX-1) (1)
Patoloji Uzm.

GÜLHANE 1969

İngiltere Nörol. Bil. Enst.

1976-78 (2yıl)

William Blackwood (Greenfield Ed.)

Doç. 1975

Prof. 1980

Emekli 1988

Ankara Patoloji Derneği 9. Başkanı

Selçuk Üniv. Tıp Fak. (Konya) Dekan

Selçuk Üniv. Tıp Fak. Patoloji AD Başkanı

Sağlık Bakanlığı Ted. Hij. Gen. Müd.



Resim XXIX-1. Prof. Dr. Dinçer Öğün.



Resim XXIX-2,3. Patoloji Bülteni'nin 1975 yılındaki sayısı.

Kaynaklar

1. Patoloji Bülteni 1975;2(3-4):285

XXX. 1980 sonrası öncüler nöropatoloji ile ilgili kimi çalışmalar

Tablo XXX-I. 1980 sonrası dönemde, Türkiye'nin değişik üniversitelerinde, nöropatoloji alanındaki çalışmalara öncü ya da katkı anlamında çalışmalarını ile katılan başlıca öğretim üyeleri



Resim XXX-1. Ege Patoloji Derneği Nöropatoloji Toplantısı - 2001 İzmir. Prof. Dr. A.M Sav, Prof. Dr. F. Söy-lemezoğlu, Prof. Dr. Ç. Bayındır, Prof. Dr. M. Ş. Canda, Prof. Dr. E. Demirtaş, Prof. Dr. B. Öz.

Prof. Dr. Bedri Kandemir (19Ü)
 Prof. Dr. Ömer Uluoğlu (GÜ)
 Prof. Dr. Çiçek Bayındır (İÜÇTF)
 Prof. Dr. Bilge Bilgiç (İÜÇTF)
 Prof. Dr. Tülay Canda (DEÜ)
 Prof. Dr. M. Şerefettin Canda (DEÜ)
 Prof. Dr. Süleyman Balkanlı (EÜ)
 Prof. Dr. Fahrettin Göze (CÜ)
 Prof. Dr. Osman Yılmaz (SÜ)
 Prof. Dr. Aydın M. Sav (MÜ)
 Prof. Dr. Şahsine Tolunay (UÜ)
 Prof. Dr. Eren Demirtaş (EÜ)
 Prof. Dr. Suzan Zorludemir (ÇÜ)
 Prof. Dr. Büge Öz (İÜÇTF)
 Prof. Dr. Esra Erden (AÜ)
 Prof. Dr. Fiğen Söylemezoğlu (HÜ)
 Prof. Dr. Reyhan Eğilmez (CÜ)
 Prof. Dr. Cemal Gündoğdu (AÜ)
 Prof. Dr. Aydın İşisağ (CBÜ)
 Prof. Dr. A. Kadir Reis (KTÜ)
 Prof. Dr. Abdullah Aydın (GAÜ)
 Prof. Dr. Sema Özuysal (UÜ)
 Prof. Dr. Olgun Konaş (EÜ)
 Prof. Dr. Cengiz Elci (KÜ)
 Prof. Dr. Kürşat Yıldız(KÜ)
 Prof. Dr. Selçuk Bilgi (YTÜ)
 Doç. Dr. Tanık Tihan (ABD)
 Doç. Dr. Murat Gökden (ABD)
 Dr. Humayun Gültekin (ABD)
 Doç. Dr. Faruk Aydın (ABD)

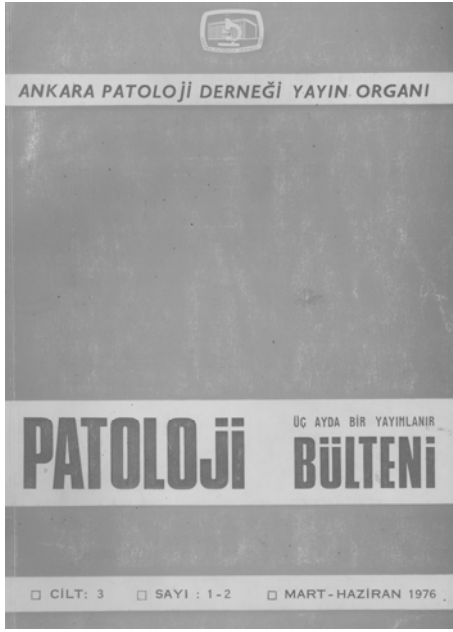

Resim XXX-2,3. 1976 yılında Patoloji Bülteni'nde schwannoma ile ilgili Dr. Fehmi Aksoy'un yazısı (1).

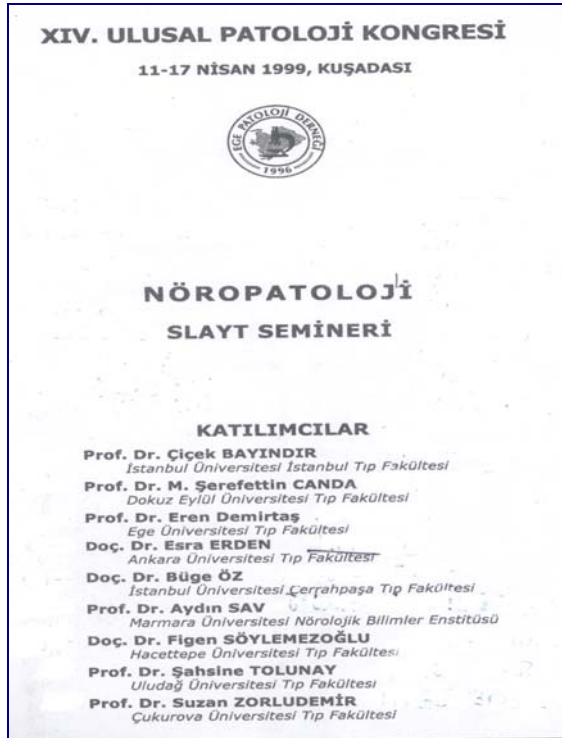
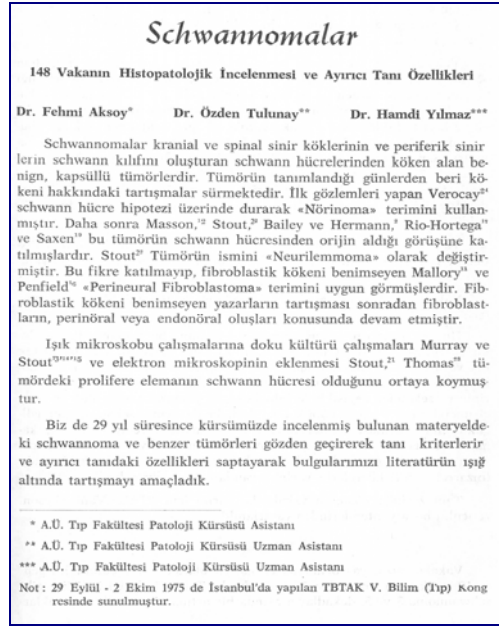

Resim XXX-3. 1999 yılında XIV. Ulusal Patoloji Kongresi'ndeki Nöropatoloji toplantısı ve katılımcılar.)

Ankara Patoloji Derneği, Sempozyum, 1978 Bursa
BEYİN TÜMÖRLERİ
 Prof. Dr. Behsan Önal
 Prof. Dr. Nejat Sabuncu

1995-PERİHAN ÇAMBEL ANMA GÜNÜ-PANEL
 Santral ve Periferik Sinir Sisteminin Kılıf Tümörleri

Kaynaklar

1. Aksoy F, Tulunay Ö, Yılmaz H. Schwannomalar. Türk Patoloji Bülteni 1976; 3(1-2): 117-129.

XXXI. Prof. Dr. Bedri Kandemir



Resim XXXI-1. Prof. Dr. Bedri Kandemir

Prof. Dr. Bedri Kandemir (Resim XXXI-1)(1)

Rize, Pazar - 1944
 Ankara Üniversitesi Tıp Fakültesi
 Patoloji Uzmanlık
 Hacettepe Üniversitesi Tıp Fakültesi 1973
 Doçentlik, Hacettepe Üniversitesi Tıp Fakültesi
 Erciyes Üniv. Tıp Fak. Patoloji AD
 Profesörlük, Ondokuz Mayıs Üniversitesi Tıp Fakültesi
 OMÜ Tıp Fakültesi Patoloji AD Başkanı
 OMÜ Rektör Yard.
 "Prof. Dr. Behsan Önal'un asistanlığını yapmıştır."
 E-posta: bedrik@omu.edu.tr
 Telefon: +90(362)457 57 93
 Santral: +90(362)457 60 00 / 2185
 Faks: +90(362)457 60 91

Kaynaklar

1. <http://www.omu.edu.tr/yonetim/bedrik.html>

XXXII. Prof. Dr. Çiçek Bayındır

Resim XXXII-1. Prof. Dr. Çiçek Bayındır

Prof. Dr. Çiçek Bayındır (Resim XXXII-1,2) (1).
İzmir Kız Lisesi 1965
Ege ÜTF 1971
Ege Üniv. Tıp Fak. 1974 (Patoloji Uzm.)
Uzm. 1974-1976 Ege Ü. (Başasistan)

Yrd. Doç. 1985 İst. Ü.T.F.
Doç. 1989 İst. Ü.T.F.
Prof. 1996 İst. Ü.T.F.

Gliomların derece ve MSS Tm. içindeki yeri 1974 (Prof.
Dr. Nejat Sabuncu'nun Türkiye'de yaptığı ilk tez) Uzm.
tezi.

Almanya (1976-1985)

- 1978 Essen Üniv. Nöropatol. Enst. 30.06.1978-01.01.1984 (5.5 yıl)
- Beyin Tümörleri
- Kas ve PSK Patolojisi
- Stereotaksik biyopsi
- BOS Sitolojisi
- 1000'den çok Otopsi
- Yabancı yayınları
- 1979 sonrası, özellikle Almanca dergilerde
- İst. ÜTF Patoloji ABD görev. 1991-1992
- Ek görev: CERPŞ TF. "NÖROPATOLOJİ" Soruml.
- 1987 yılı, Nörolojik Bilimler Enstitüsü, Nöropatoloji laboratuvarını kurdu.
- İÜTF Nöropatoloji Bilim Dalı Başkanı.
- OTOPSİ, BEYİN kesimi, Patolojik inceleme, vb.

Yenilikler

1. NÖROPATOLOJİ Laboratuvarının Kuruluşunu yaptı.
2. Kas dokuları, sıvı azot'la şok dondurma,
3. Frozen kesitlere enzim dokukimya,
4. İntraoperatif sitolojik tanı.
5. 1991 Sterotaksik biyopsi ve sitoloji.
(Türkiye'de Sterotaktik biyopsinin öncüsü).

İş: 0212 414 24 03, 635 99 70;0212 41420 20 #32588, 31952;
Cep: 0532 414 60 80 bayindiricicek@hotmail.com



Resim XXXII-2. Prof. Dr. Çiçek Bayındır, TURNORPAG Adana toplantısında. Dr. M.Mustafa Akın (Malatya), Prof. Dr. M. Şerefettin Canda ve Doç. Dr. Murat Gökden (ABD) (5-7 Ekim 2005).

Kaynaklar

1. <http://www.istanbul.edu.tr/istanbultip/akabirimler/cerrahi/patoloji/>

XXXIII. Prof. Dr. M. Şerefettin Canda



Resim XXXIII-1. Prof. Dr. M. Şerefettin Canda

Prof. Dr. M. Şerefettin Canda (Resim XXXIII-1-7) (1).
Antakya 10 Eylül 1944
Reyhanlı Oğuzhan İlkokulu 1956
Reyhanlı Ortaokulu 1960
Antakya Lsesi Fen kolu, 1963
ODTÜ 1963-1966 (İngilizce Haz. Okulu Mezunu) (Kimya Müh.)
Ege Üniv. Tıp Fak. 1966-1972,
TÜBİTAK Bursu (1969-1972)
Ege Üniv. Patoloji AD 1972-1975
Atatürk Ü. Tıp Fak. Patoloji AD 1975-1977 (Resim XXXIII-2)
Cumhuriyet Ü. Tıp Fak. Patoloji AD 1977-1979 (Kurucu)
(Resim XXXIII-3)
Dokuz Eylül Ü. Fak. Patoloji AD 1979-2006 (Kurucu)
(Resim XXXIII-4-7)
1975 Uzm.
1980 Doç.
1988 Prof.
Türkiye Ekopatoloji Dergisi, Editör (1995-2006) (Kurucu)

Kitapları

- Patoloji, 1978
- Temel Patoloji I Genel, 1988
- Temel Patoloji II Sindirim, 1988
- Temel Patoloji III Endokrin, 1988
- Temel Patoloji IV Nöropatoloji 1992 (Resim XXXIII-8)
- Halk İçin Kanser Bilgileri, 1979, 1983
- İnsan ve Kanser, 1981
- Sarayev'o'95, 1995
- Tıp Dili Özleştirme Klavuzu, 1980, 1995
- 2000 yılında Doğru YÖK ve Üniversitelerimiz (Resim XXXIII-9)
- ICD-O Türkçe Çevirisi 1992, 2000 (Resim XXXIII-10)
- Türkiye'de Nöropatolojinin Tarihi, 2006 (Baskıda)



Resim XXXIII-2. Erzurum Atatürk Ü. Tıp Fak. Patoloji Anabilim Dalı, 1975-1977.



Resim XXXIII-3 Sivas Cumhuriyet Üniversitesi Tıp Fakültesi Patoloji Anabilim Dalı, 1977-1979.



Resim XXXIII-4. Dokuz Eylül Üniversitesi Tıp Fakültesi (Ege Üniversitesi İzmir Tıp Fakültesi) Patoloji Anabilim Dalı, 1980.



Resim XXXIII-5 Dokuz Eylül Üniversitesi Tıp Fak. Patoloji Anabilim Dalı (1983).



Resim XXXIII-6. Dokuz Eylül Üniversitesi Tıp Fak. Patoloji Anabilim Dalı (1983). Doç. Dr. M Şerafettin Canda, Doç Dr. Tülay Canda Ecz. Hasan Kantar, Ramazan Güner, Nurten, Saime Güvercin, Dr. H. Uğur Pabuççuoğlu (ayaktakiler).



Resim XXXIII-7. Dokuz Eylül Üniversitesi Tıp Fakültesi Patoloji Anabilim Dalı (1985).

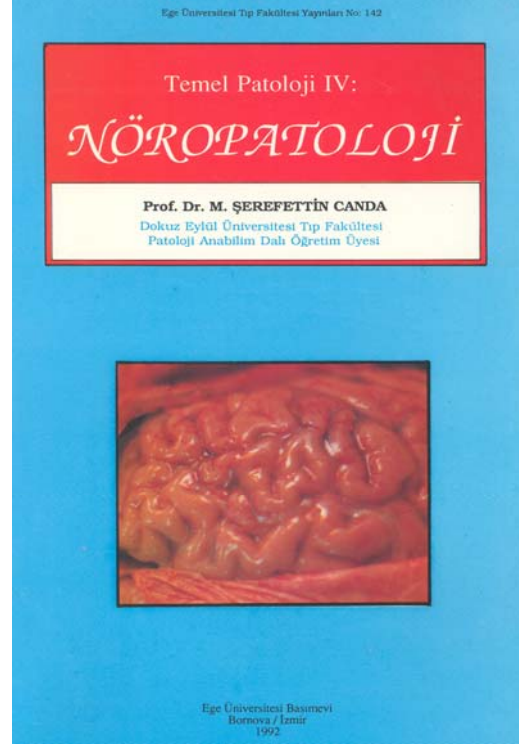

Resim XXXIII-8. Nöropatoloji 1992, Bu kitap Prof. Dr. Nejat Sabuncu'ya adanmıştır.

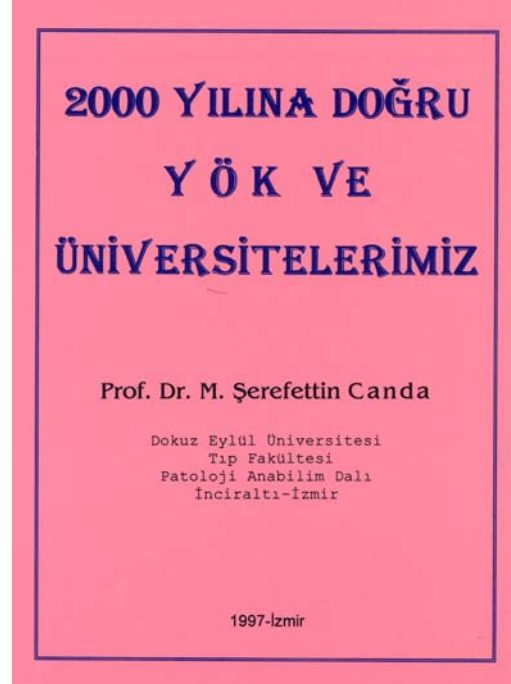

Resim XXXIII-9. Üniversite sorunları, 1997.

2000 Yılına Doğru YÖK ve Üniversitelerimiz'de, 1932' de Malche'nin (Tablo XI-I), 1952'de Schwartz'ın (Tablo XII-I) üniversite sorunlarına ilişkin raporlarından yaklaşık yarım yüz yıl sonra, üniversitelerimizdeki güncel durumu saptayan bir çalışmadır (Resim XXXIII-9).



Resim XXXIII-10. ICD-10'un Türkçe çevirisi, 2000.

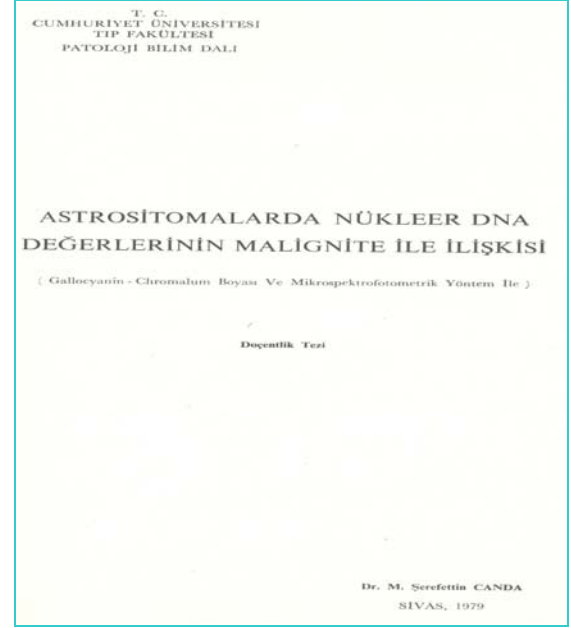

Resim XXXIII-12. Prof. Dr. M. Şerfettin Canda'nın Doçentlik Tezi, 1979.

Prof. Dr. Tülay Canda'nın Nöropatoloji çalışmaları

Prof. Dr. Nejat Sabuncu ve Dr. Çiçek Bayındır ile birlikte nöropatoloji çalışmalarına başlamış, Uzmanlık ve Doçentlik Tezlerini Prof. Dr. Nejat Sabuncu ile yapmıştır (Resim XXXIII-13, 14) (Resim XXXIII-17). İzmir Kız Lisesi'ni (1966) ve E. Ü. T. F.'ni (1972) bitirmiş, 1980'de Doç. , 1988'de Prof. olmuştur (Resim XXXIII-2,3,5-7,17).

Tablo XXXIII-I. Türkiye Ekopatoloji Dergisi'nin düzenlediği Nejat Sabuncu Konferansları.

Nejat Sabuncu Konferansı
• Prof. Dr. Çiçek Bayındır
• Beyin tm. sterotaksinin önemi
• 5 Nisan 1997, İzmir
• Prof. Dr. H. Uğur Pabuççuoğlu
• Orbital tümörlerin patolojisi.
• 20 Haziran 2004, İzmir

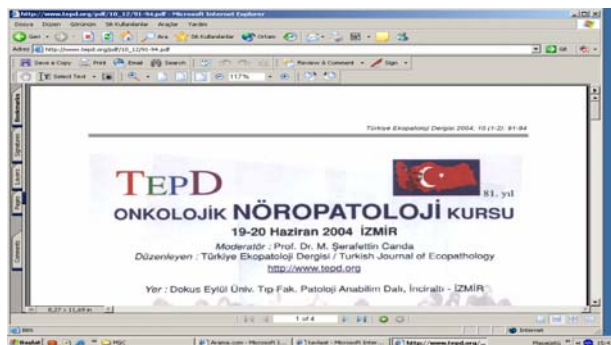

Resim XXXIII-11. Türkiye Ekopatoloji Dergisi'nin düzenlediği Onkolojik Nöropatoloji Kursu.

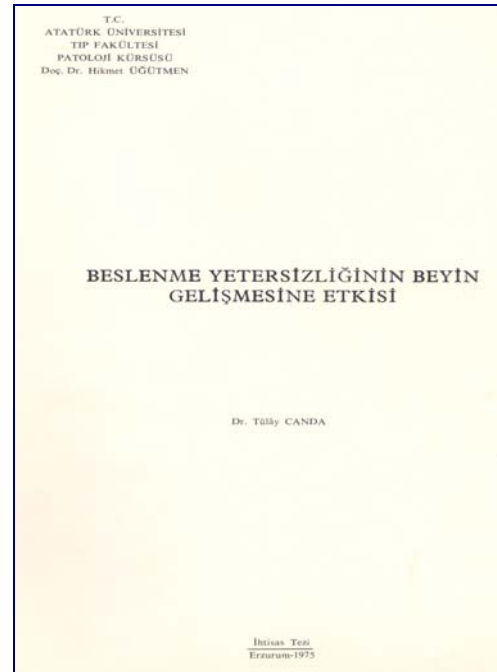

Resim XXXIII-13. Prof. Dr. Tülay Canda'nın Uzmanlık tezi (1975).

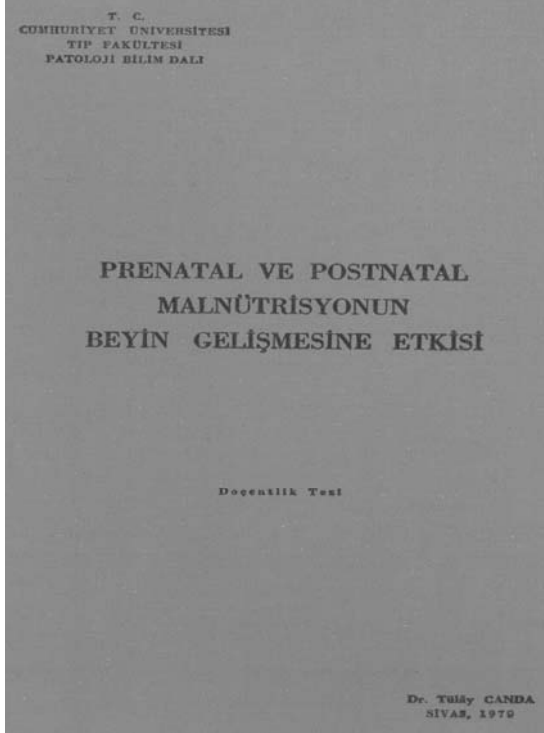

Resim XXXIII-14. Prof. Dr. Tülay Canda'nın Doçentlik Tezi (1979).

Prof. Dr. M. Şerefettin Canda'nın Doçentlik Tezi (1979), Prof. Dr. Tülay Canda'nın (Resim XXXIII-17) Uzmanlık (1975) ve Doçentlik tezleri (1979), Prof. Dr. Nejat Sabuncu'nun gözetiminde "Nükleer DNA ölçümlerine dayalı mikroskop-spektrofotometrik çalışmalarıdır (Resim XXXIII-12-16).

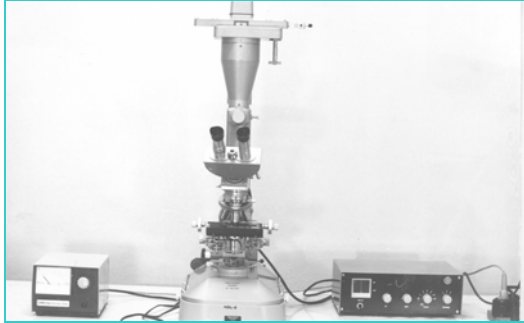

Resim XXXII-15,16. Tezlerin DNA ölçümlerinin yapıldığı mikroskop fotometre aygıtları, ilki Ege Üniv. Fen Fak. Botanik AD'da, diğeri ise Cumhuriyet Üniv. Tıp Fak. Patoloji AD'dadır.



Resim XXXIII-17. Prof. Dr. Tülay Canda ve Prof. Dr. M. Şerefettin Canda, Dokuz Eylül Üniv. Tıp Fakültesi 15. yıl hizmet plaketi töreni (1995).

XXXIV. Prof. Dr. Aydın Murat Sav



Resim XXXIV-1. Prof. Dr. Aydın Sav

Prof. Dr. Aydın Murat Sav (Resim XXXIV-1) (1).
T.E.D. Ankara Koleji, 1963 -1974.
Ege Üniv. Tıp Fak. 1980
Patoloji Uzm.
Cerrahpasa Tıp Fak. 1984
Doç. Ankara Numune Hast. 1987
Prof. Mar. Üniv. Tıp Fak. Pat. ABD 1994
MÜTF Patoloji AB Başkanı 2001
Mayo Clinic (ABD) Nöropatoloji, 1988
AFIP (ABD) Nöropatoloji, 1988
Viyana Nöropatoloji, 1996

• **Marmara Üniv. Nörolojik Bilimler Enstitüsü**

Enstitü Müdürü Prof. Dr. M. Necmettin Pamir
Müdür Yrd. Prof. Dr. M. Memet Özek
Müdür Yrd. Prof. Dr. Aydın Sav
Genel Sekreteri Sn. Ali Albayrak

• **Marmara Üniv. Nörolojik Bilimler Enst. Y. Kurulu**

Prof. Dr. Necmettin Pamir
Prof. Dr. Memet Özek
Prof. Dr. Aydın Sav
Prof. Dr. Canan Erzen
Prof. Dr. Önder Us
Prof. Dr. Sevinç Aktan

• Marmara Üniversitesi Nörolojik Bilimler Enstitüsü
11.7.1992 yılında 2809 sayılı kanun hükmünde karar-
namenin 21281 / 3837 / 6 sayılı değişikliği ile
26.7.1995 tarihinde kurulmuştur.

• Cumhurbaşkanımız tarafından açılarak, Maltepe/Başı-
büyük'teki binasında çalışmaya başlamıştır.

• **Nöropatoloji**

Prof. Dr. Aydın Sav
Doç. Dr. Özlem Kurtkaya
Tek. Arınç Arpınar
Tek. Demet Taslı

- Nöropatoloji birimi bir referans merkezi.
- Laboratuvar donatılmasında
- Trakya Üniv. Tıp Fak. Patoloji ABD'nin ve
- Türk Kardiyoloji Vakfı'nın katkıları olmuştur
- Prof. Dr. Talia Bali Akyan Patoloji laboratuvarı vardır.
- TURNORPAG çalışmalarına öncülük yapmaktadır.

Kaynaklar

1. <http://www.turnorpag.org/1>

XXXV. Prof. Dr. Şahsine Tolunay



Resim XXXV-1. Prof. Dr. Şahsine Tolunay

Prof. Dr. Şahsine Tolunay (Resim XXXV-1) (1).

Bandırma Ali Fahri İşeri İlkokulu 1963-1967

Şehit Mehmet Gönenç Lisesi 1968-1973

İst. Ü. Cerrahpaşa Tıp Fak. 1974-1980

Araşt. Gör. UÜTF Pat. AD. 1981-1984

Patoloji Uzm. 1984

Yrd. Doç. 1987

Doç. 1990

Prof. 1996

Nöropatoloji, Meme Hast. Pat.

0(224) 442 84 00 / 1181 0(224) 442 8850

nuvepato@hotmail.com

Kaynaklar

1. <http://patoloji.uludag.edu.tr/sahsine.htm>

XXXVI. Prof. Dr. Eren Demirtaş



Resim XXXVI-1. Prof. Dr. Eren Demirtaş

Prof. Dr. Eren Demirtaş (Resim XXXVI-1).

Dr. 1981 HÜTF

Araşt. Gör. 1984-1987 EÜTF Patoloji AD.

Patoloji Uzm. 1987

Tezi: Astro. lenfositik infiltr. prognostik önemi. "Nejat Sabuncu"

Doç. 1991

Prof. 1997

Emekli 2002

- 1990 sonrası ağırlıklı Nöropatoloji
- 5 yıl Prof Dr Nejat Sabuncu ile birlikte.
- EÜ Kanser Araşt. Merk.
- İzmir Kanser İnsidans ve Veri Top. Merk.
- Beyin Araşt. ve Sinir Bilim. Der.
- Ege Patoloji Derneği Başkanlığı
- Nöropatoloji alanında 58 yayın ve dört kitapta bölüm yazarlığı.

XXXVII. Prof. Dr. Suzan Zorludemir

Resim XXXVI-1. Prof. Dr. Suzan Zorludemir

Prof. Dr. Suzan Zorludemir (Resim XXXVII-1) (1,2).

- Araş. Görev. 1983
 - Yrd. Doç. 1987
 - Doç. 1990
 - Prof. 1996
 - NÖROPATOLOJİ BİL. DAL. BAŞ. (13.06.2003)
- Türk Patoloji Yayınları İndeksi (1970-1991)

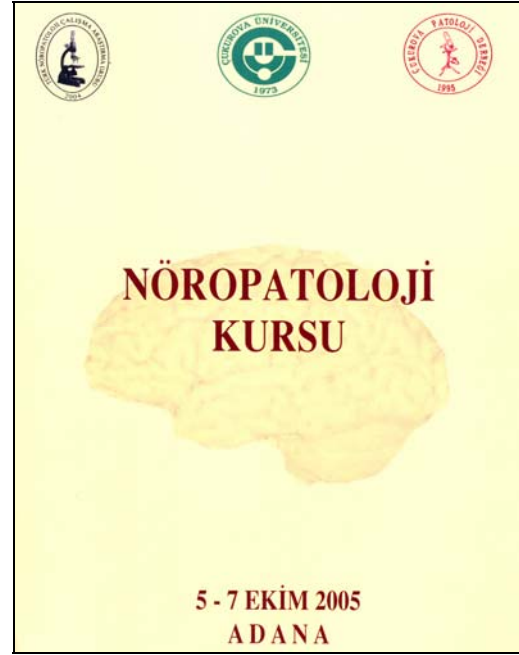

Resim XXXVII-3. Prof. Dr. Suzan Zorludemir'in Çukurova Patoloji derneği Başkanı Prof. Dr. İlhan Tuncer ile birlikte düzenlediği TURNORPAG ve Nöropatoloji Kursu kitabı.



Resim XXXVII-2. Türk Patoloji İndeksi.

Kaynaklar

1. Ersöz C, Zorludemir S, Varinli S. Türk Patoloji Yayınları İndeksi (1970-1991). Türk Kanser Savaş ve Araşt. Kurumu Yayını, Adana: Kemal Matb. 1991.
2. <http://kimkimdir.cu.edu.tr/kimkimdir/rapor2.aspx?OZLUK=493>

XXXVIII. Prof. Dr. Büge Öz

Resim XXXVIII-4. Prof. Dr. Büge Öz

Prof. Dr. Büge (Türkili) Öz (Resim XXXVIII-4).
 1972 Samsun Atatürk İlkokulu
 1975 Samsun Namık Kemal Ortaokulu
 1978 Özel Işık Lisesi

1984 İ.Ü. Cerrahpaşa Tıp Fak.
 1990 **Patoloji Uzmanı** İ.Ü. Cerrahpaşa Tıp Fak.
 1994 Doç.
 1995 Nöropatoloji Bilim Dalı Başkanlığı
 2000 Prof.
 Evli 1 çocuklu

1993 (Mart-Haziran) University of London. Institute of Neurology National Hospital, Department of Neuropathology. Londra-İngiltere

1995 (Ağust.-Eylül) New England Medical Center, Department of Pathology, Boston-ABD.

1998 (Şubat) University of Milan, Carlo-Besta Hospital Department of Neuropathology, Milan-İtalya

1999 (Mart-Nisan) University of London, Institute of Neurology National Hospital, Department of Neuropathology. Londra-İngiltere

İş Adresi: İ.Ü.Cerrahpaşa Tıp Fakültesi Patoloji ABD, Cerrahpaşa 34303 İstanbul, Telefon: 0212-586 15 51, Ev Adresi: Nişantaşı, Sezai Selek Sok, Kapancı Apt. No:5/14 İstanbul, Ev telefonu: 0212 232 38 68, Faks: 0212 232 38 68, E-mail: bugezoz@hotmail.com

Kaynaklar

1. <http://tip.atauni.edu.tr/patoloji.asp>

XXXIX. Prof. Dr. Esra Erden



Resim XXXIX-1. Prof. Dr. Esra Erden.

Prof. Dr. Esra Erden (Resim XXXIX-1).
 Çankaya İlkokulu, Ankara 1968
 Atatürk Anad. Lisesi, Ankara 1980
 Ankara ÜTF 1986
 Araşt. Gör. 1987

Patoloji Uzm. 1991
 Yard. Doç. 1995
 Doç. 1996
 Prof. 2003

Pittsburg Üniv (Şubat-Mayıs 1993)

Albert-Ludwigs Üniv (Freburg) (15 Nisan-17 Mayıs 1996) (Sterotaksi)

Ankara Patoloji Derneği

Karaciğer Araştırmaları Derneği

European Society of Pathology

• AÜTF Patoloji AD'da 1997 Bölümlere ayrılma başladı.

XL. Prof.Dr. Figen Söylemezoğlu



Resim XL-1. Prof. Dr. Figen Söylemezoğlu.

Prof. Dr. Figen Söylemezoğlu (Resim XL-1) (1).

• Ankara Koleji
 • HÜTF
 Patoloji Uzm.
 • Marmara ÜTF (1991'de bitirdi).
 Doç. 1997
 Prof. 2003

1992'de, 2000 ve 2003'te yaklaşık 2 yıl İsviçre'de Zürih Üniv. Nöropatoloji Enst., Fransa'da Lyon'da DSÖ Kanser Araştırma Ajansı'nda bulundu. MSS ve Göz Patolojisi.

Telefon: 0-312-3051563 / 120

E-posta: fsoyleme@hacettepe.edu.tr

Kaynaklar

1. <http://www.hacettepe.com.tr/doktordetay.aspx?id=278>